

Hot Socks Arco, 4-fach

Damensöckchen mit Lochmuster

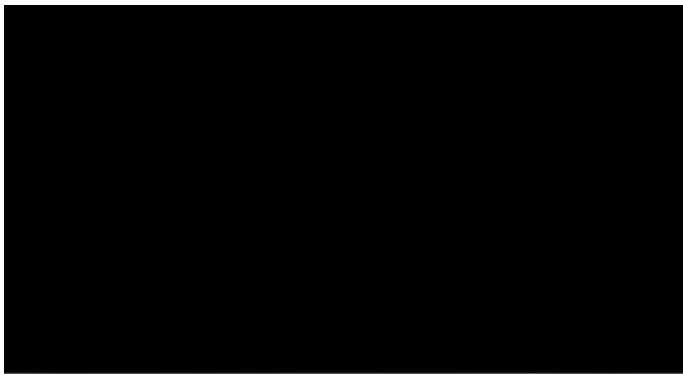

Hot Socks Arco, 4-fach

Damensöckchen mit Lochmuster



Qualität:

Hot Socks Arco, 4-fach (Gründl)

75 % Schurwolle (superwash), 25% Polyamid

100 g / 420 m

Qualität:

Hot Socks Arco 4-fach (Fa. Gründl)

75 % Schurwolle (superwash), 25 % Polyamid

100 g / 420 m

Größe: 38/39

Verbrauch: ca. 100 g Fb. 07 (grasgrün-tannengrün-apfelgrün-gelbgrün-zartgrün)

Nadelstärke: Nadelspiel 2,5 - 3,0

Muster:

glatt rechts: in Rd.: re M str., in R: Hinr.: re M, Rückr.: li M str.

glatt links: in Rd.: li M str., in R: Hinr.: li M, Rückr.: re M str.

Lochmuster: (siehe Strickschrift, Maschenzahl teilbar durch 15)

die 1. -10. Rd. stets wdh.

gezeichnet ist die 1. Rd. und jede folgende 2. Rd., in den Rd. dazwischen die M str., wie sie erscheinen, den U re str.

Maschenprobe: (glatt rechts) 30 M x 40 R = 10 cm x 10 cm

Anleitung:

siehe Strickanleitung für Socken.

60 M anschlagen und gleichmäßig auf 4 Nadeln des Nadelspiels verteilen (pro Nadel 15 M). Für den Bund 1. Rd. re M, 1 Rd. li M und 1 Rd. re M str..

Anschließend im Lochmuster nach Strickschrift arbeiten, dabei den Rapport (= 15 M) insgesamt 4 x str. und die 1. - 10. Rd. stets wdh.. In ca. 13 - 14 cm (= 53 Rd.) Gesamthöhe enden mit einer 10. Musterrunde. Danach noch 2 Rd. wie folgt str.:

1. und 4. Nadel: glatt rechts, 2. und 3. Nadel das Lochmuster fortsetzen, dabei am Ende der 3. Nadel anstatt 3 M glatt links, 2 M glatt links und 1 M glatt rechts str..

Danach die Ferse mit verkürzten Reihen über die M der 1. und 4. Nadel (siehe Strickanleitung Socken) str.. Weiter in Rd. arbeiten, dabei das Lochmuster über der 2. und 3. Nadel wie oben beschrieben fortsetzen und die M der 1. und 4. Nadel glatt rechts str..

Bei 20 cm Fußlänge (gemessen ab Fersenmitte) das Lochmuster beenden und die Bandspitze glatt rechts str. (siehe Strickanleitung Socken).

Hot Socks Arco, 4-fach

Damensöckchen mit Lochmuster

HOT SOCKS ARCO 4-fach

Damensöckchen mit Lochmuster

Gr. 38/39

Strickschrift:

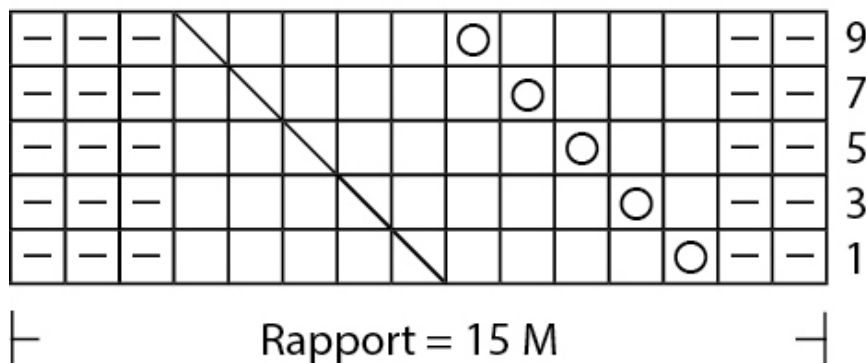

☰ = 1 M li

□ = 1 M re

○ = 1 U

◻ = 2 M re überzogen zus. str. (= 1 M re abh.,
1 M re str., abgehobene M darüber ziehen)